このゲームに登場する人物名、団体名等はすべてフィクションであり、実在のものとは一切関係ありません。

FOR SALE and USE IN JAPAN ONLY
本品の輸出、使用営業及び賃貸を禁じます。

vap GAME
株式会社バップ
〒102 東京都千代田区四番町5-6
日本テレビ四番町別館4F
©1990 VAP INC. MADE IN JAPAN

バップファミコン情報局 TEL 03-306-5000
バップの最新情報が聞けるよ!

ファミリーコンピュータ・ファミコンは任天堂の商標です。

取扱説明書

vap GAME 任天堂 ファミリーコンピュータ™

VAP-ZN
(9507)

このたびはバップ・ファミコンゲームソフト「マックス・ウォーリアー～惑星戒厳令～」をお買上げいただき、誠にありがとうございます。ゲームを始める前に、ぜひ一度この「取扱説明書」をお読みいただき、正しい使用方法でお楽しみください。
この取扱説明書は大切に保管して下さい。

もくじ

マックス・ウォーリアー　ストーリー――1
1.コントローラーの使い方――2
2.ゲームの始め方――4
3.武器のレベルアップについて――5
4.アイテムの種類――7

ストーリー

地球への中継星PANが突如として未知の増殖生命体に襲われた。その生命体は生物、機械、建物等あらゆる物に浸食し、一体化していく恐るべき敵であった。市街は生命体の攻撃を受け、惑星を脱出していくが、特殊訓練を受けたマックス・マーブリック大尉だけは撤退命令を拒否する。そして、ただ一人バトルスーツに身を包み、モーターバイク、ジェットホバーを駆使し、未知の生命体に立ち向かって行く……

1.コントローラーの使い方

✚ボタン…マックスが前後左右斜め8方向に移動。
Ⓐボタン…ジャンプ。
Ⓐボタンを押し続けるとジャンプ回転。
ジャンプしたままでⒶボタンをもう一度押すと爆弾を発射。
ジャンプ回転中にボム（爆弾）を発射すると、着弾後、回転を始めます。
また、ジャンプ回転中ではない場合、ボムは✚字ボタンを押した方向に発射されます。
Ⓑボタン…レーザー発射
スタートボタン…ポーズ状態
セレクトボタン…発射モード（方向）切替え

マツクスがモーターバイクに乗っているステージではウィリー走行ができます。
✚ボタンの下とⒶボタンを同時に押す……ウィリー走行
ウィリー走行をしている時には、敵に体当たりしてもダメージは受けませんが、敵の弾に当たると、ダメージを受けます。

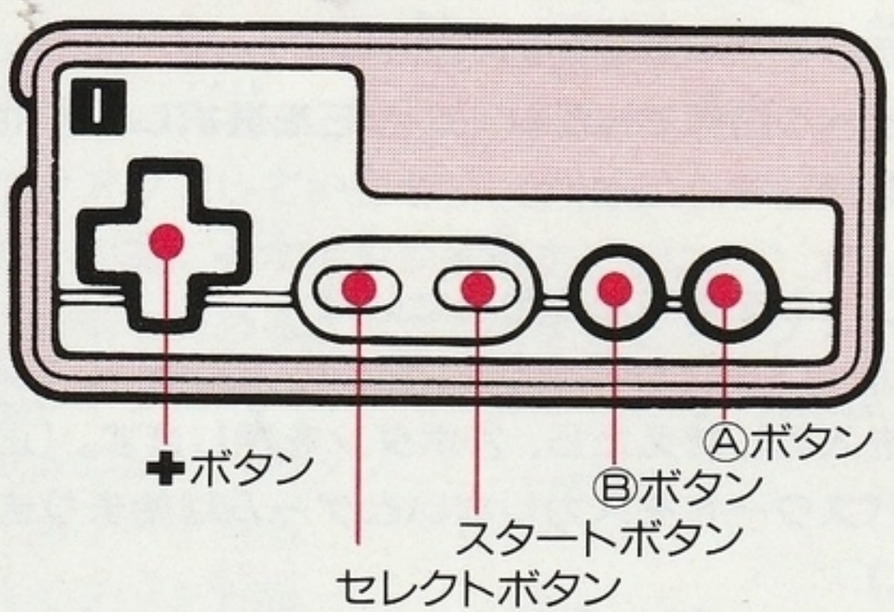

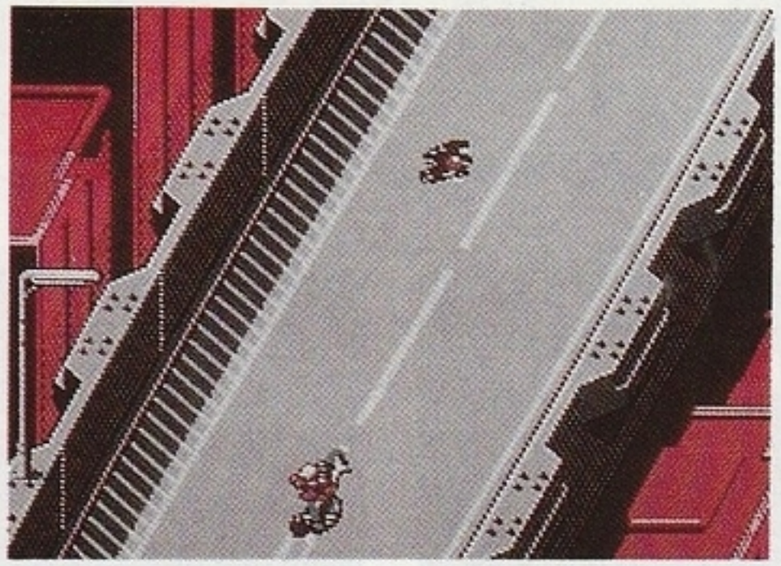

2.ゲームの始め方

■新しくゲームを始める時
タイトル画面でNEW GAMEを選択し、Ⓐボタンを押してください。

■ゲームを途中から始めたい時
ステージをクリアーした時に出てくるパスワードを入力し終えたら、Ⓐボタンを押します。(正しいパスワードを入力しないとゲームは始まりません。)

1. タイトル画面で✚字ボタン、またはセレクトボタンを押し、PASSWORDを選びます。
2. メモしておいたパスワードを入力します。数字は✚字ボタンの上下で選択し、桁は✚字の左右で移動します。すべてパスワードを入力し終えたら、Ⓐボタンを押します。(正しいパスワードを入力しないとゲームは始まりません。)

3.武器のレベルアップについて

■ボム、レーザーのレベルアップについて
マックスが持っているボムには破壊力のレベルがあり、ボムのレベルアップアイテムを取るごとにレベルがアップしていきます。また、レベル3までは発射と同時に✚字ボタンを押すことにより、ボムの発射方向を決めることができます。マックスが死んでしまうとボムのレベルは1ランク下がります。

■ボムのレベルアップ
レベル1…1方向
レベル2…2方向
レベル3…5方向
レベル4…8方向
レベル5…全滅ボム
(一度使うと、レベル4に戻ります)

■拡散ビームと集中ビーム
ビームの発射モードは拡散(W)と集中(L)の二種類があり、セレクトボタンで切替えることができます。それぞれ、ビームアップアイテムを拾っていくと5段階にレベルがアップしていきます。マックスが死んでしまった時に使っていた発射モードはレベル1に戻ってしまいますが、使っていなかった発射モードはそのままのレベルで残ります。

拡散ビームは広範囲の敵を倒せます。

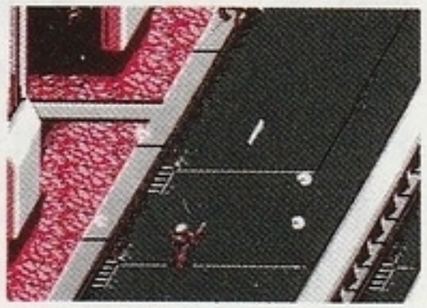

レベル1…1方向
レベル2…2方向
レベル3…3方向
レベル4…4方向
レベル5…5方向

集中ビームは前後の敵と耐久力のある敵に効果があります。

レベル1…前方に1本ずつ
レベル2…前後に1本ずつ
レベル3…前に2本、後ろに1本
レベル4…前後に2本ずつ
レベル5…前に3本、後ろに2本

■ダメージゾーンについて

マップ上にはいくつかのダメージゾーンがあります。ダメージを受けるとライフポイントが減っていきますので注意して下さい。また、建物に挟まれたり、崖から落ちるとその場で死んでしまいます。

4.アイテムの種類

拡散ビームレベルアップ　このアイテムを3個拾うと、拡散ビームのレベルが一段階アップします。

集中ビームレベルアップ　このアイテムを3個拾うと、集中ビームレベルが一段階アップします。

ボムレベルアップ　このアイテムを拾っていくとボムのレベルがアップします。

ボムの弾　このアイテムを拾うと持っているボムの数が増えます。ボムを使い果たすと発射できません。

ボーナス　このアイテムを拾うとボーナス得点が追加されます。

スピードアップ　このアイテムを拾うと、マックスのスピードがアップします。

ライフ　マックスのダメージが２ポイント回復します。ライフがすべてなくなるとマックスは死んでしまいます。

シールド　このアイテムを拾うとマックスはシールドを装備します。ただし、敵の攻撃を５発受けるとシールドは消えます。（４発の攻撃を受けるとシールドが点滅し、危険を知らせます。）

ステージは６ステージありますが、一度もゲームオーバーにならないでステージ６をクリアーした場合、最終ステージ７に進めます。

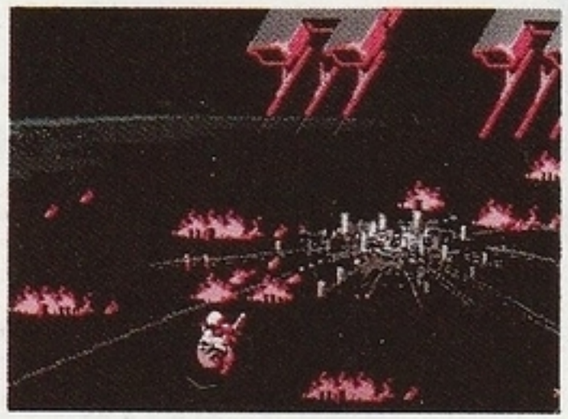

使用上の注意

■ご使用後は、ACアダプターをコンセントから必ず抜いてください。

■テレビ画面からできるだけ離れてゲームをしてください。

■長時間ゲームをする時は、健康のため、約２時間ごとに10分～15分の小休止をしてください。

■カセットを交換する時は、必ず電源を切ってください。

■精密機械ですので、極端な温度条件下での使用や保管、強いショック等は避けてください。また、絶対に分解しないでください。

■端子部に直接触れたり、水にぬらしたりしないでください。

■シンナー・ベンジン・アルコール等の揮発油でふかないでください。

注）このカートリッジを無断で複製することおよびゲームの映像、内容などを無断で出版・上演・上映・放送することを禁じます。